

Mai 2010

# FACE

Dossier/ visage de Pierre



PHOTO 1 : Blessure faciale lourde,  
suite à l'impact d'un obus, en juin 1916.  
Doc : Musée du Service de Santé des Armées.  
Photo : M. Monestier.

1

Soldat du 235<sup>e</sup> régiment d'infanterie.  
PHOTOS 2 et 3 : Étapes de cicatrisation.  
Doc : Musée du Service de Santé des Armées.  
Photo : M. Monestier.

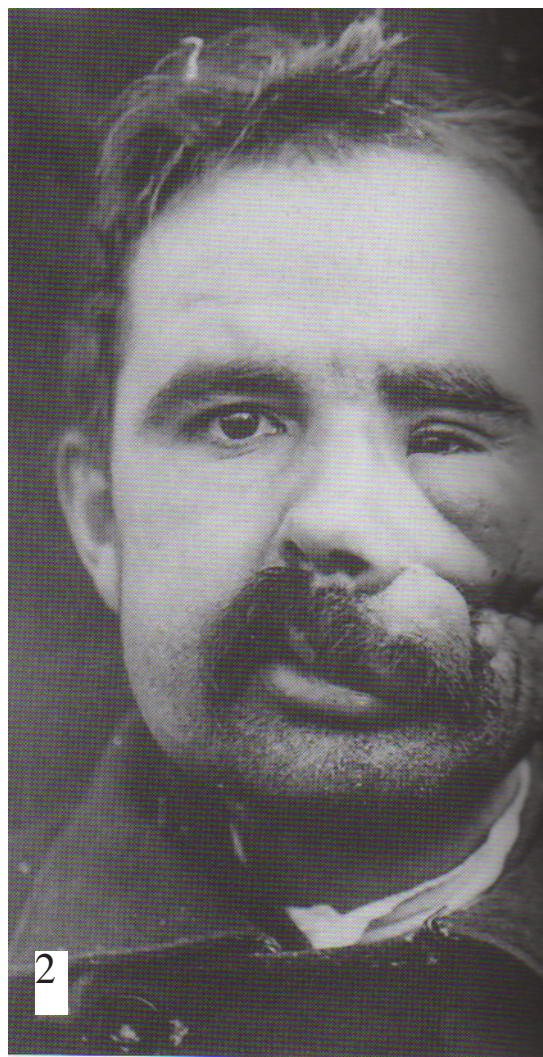

2



3



4



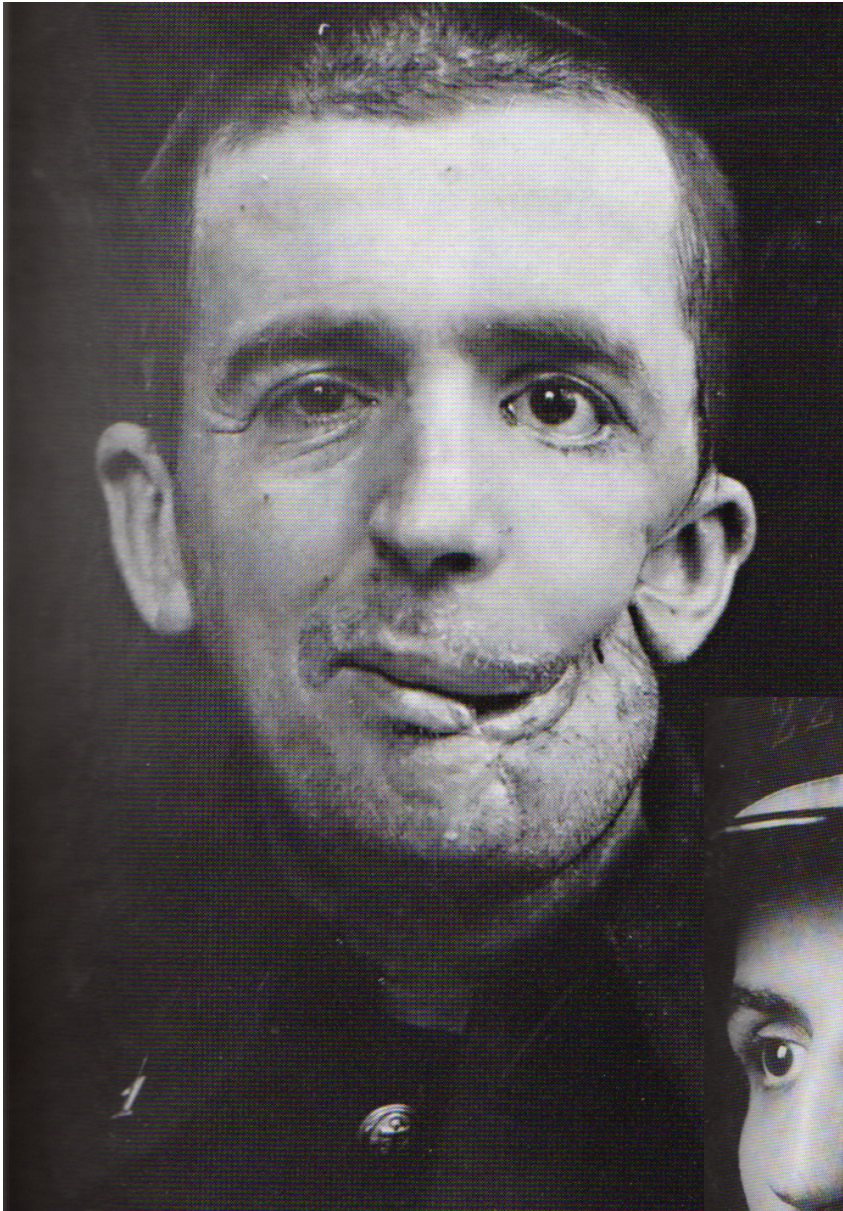

6

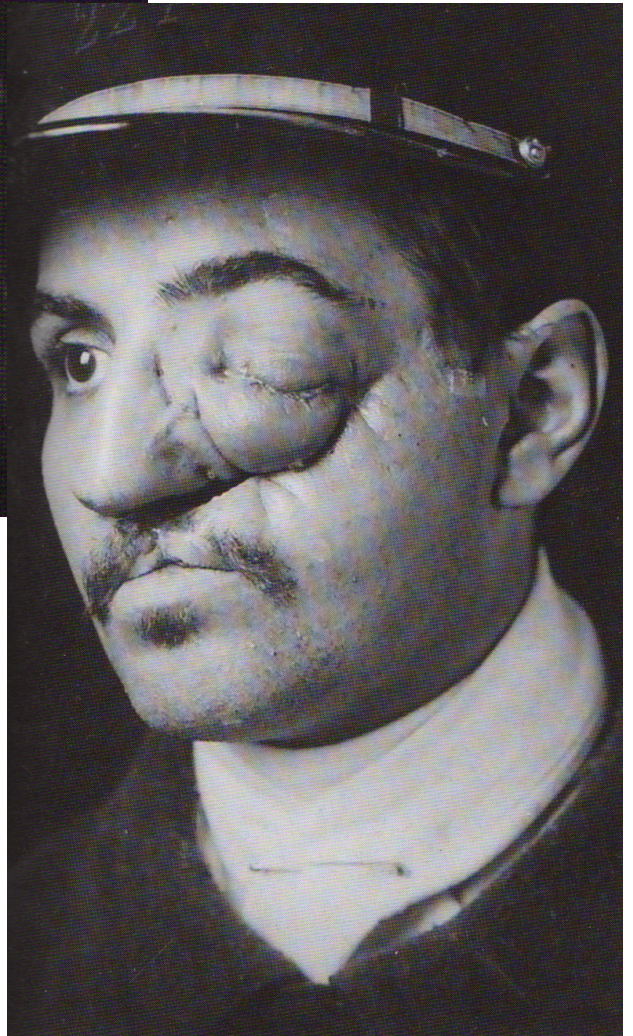

7



8



10

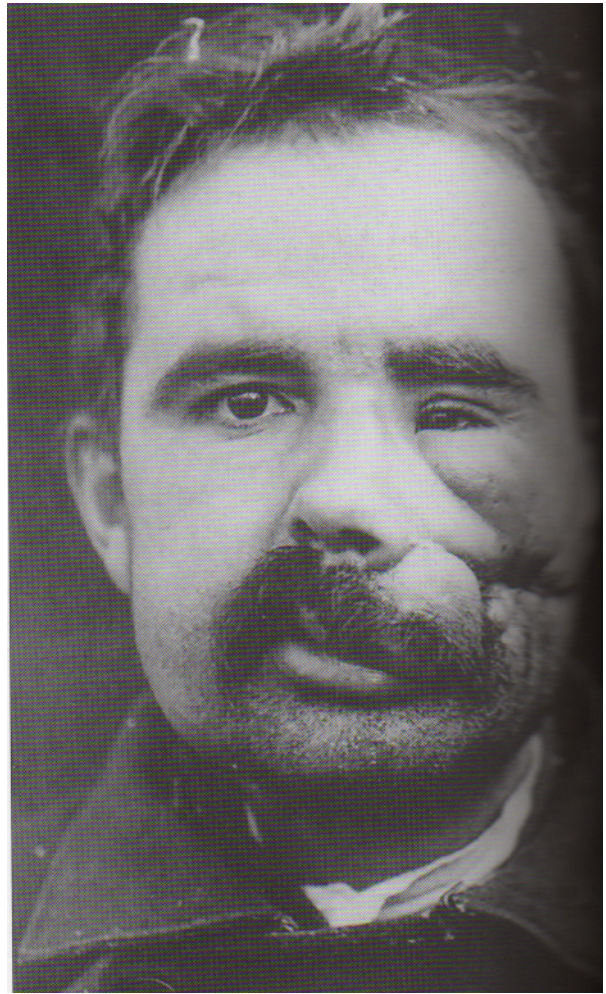

9



11